

Le Frelon Asiatique : un invasif nuisible !



**Frelon asiatique est présent en Seine et Marne !
10 nids en 2015 100 nids en 2016, 500 en 2017**

Comment se développe le frelon asiatique ?:

des mères fondatrices issues des nids de l'année précédente, fondent des nids primaires. Ces nids donnent naissance à une quinzaine de frelons qui vont aller construire un nid secondaire.



Le nid secondaire peut atteindre 50 à 80cm de large et les plus gros une hauteur de 1 m. il peut contenir jusqu'à 6000 frelons. La pleine activité du nid secondaire est atteinte au mois d'août. A ce moment le frelon est présent dans les ruchers où il cause de nombreux dégâts mais aussi présent sur les lieux où il y a du sucre et des protéines, les marchés par exemple.

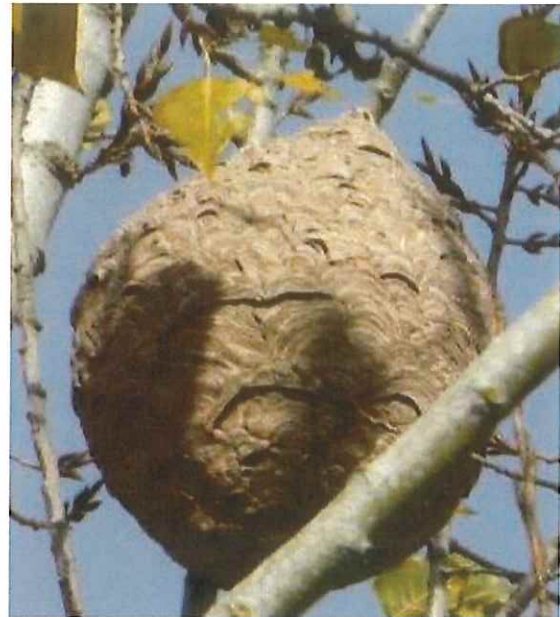
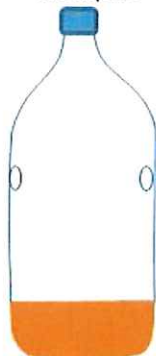

Au mois de novembre le nid va laisser partir jusqu'à 400 mères fondatrices fécondées qui vont hiberner très souvent à proximité du nid de départ. Ces fondatrices ressortiront au mois de mars pour fonder une nouvelle colonie. Le nid se détruit progressivement au mois de décembre, il n'y a plus de colonies pendant l'hiver.

La lutte contre le frelon asiatique :

Le **piégeage** est très efficace aux mois de mars et avril, il permet de piéger les mères fondatrices. Il doit être fait près des bâtiments où s'installent volontiers les nids primaires. Le piégeage doit être arrêté ensuite car il causerait plus de dégâts sur les autres insectes.

le piège le plus simple est le plus efficace, dans une bouteille d'eau minérale, mettre un mélange de 1/3 de vin blanc, 1/3 de bière, 1/3 de sirop ce mélange doit être renouvelé



Le Frelon Asiatique : un invasif nuisible !

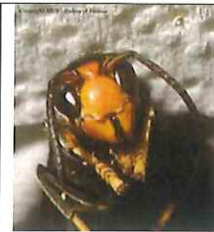

toutes les semaines.

Signaler rapidement la présence de frelon, de nid primaire et surtout de nid secondaire.

Attention le nid secondaire est souvent dans les arbres, mais il peut se trouver dans une haie et là c'est dangereux. Vérifiez vos haies avant le taille !

L'intervention sur les nids est dangereuse ! cela nécessite des moyens de protection efficaces. Il ne faut pas approcher d'un nid à moins de 5m.

CP	commune	NOM	prénom	courriel	téléphone
77240	Vert St Denis	BERNHEIM	Gérard	solidaires@bernheim.eu	06 72 85 40 74
77220	Presle en Brie	ALLA	Christian	famille.alla@wanadoo.fr	06 37 64 49 87
77390	Mouroux	Barré	Laurent	barre.laurent@laposte.net	06 63 19 75 48
94300	Vincennes	Chiarelli	Charlotte	c.chiarelli@free.fr	06 72 62 38 45
77240	Cesson	CLERCQ	Lionel	lclercq@wanadoo.fr	06 86 41 38 56
77515	St Augustin	Colin	Michel	apicolin@gmail.com	09 51 75 48 73
77510	St Denis les Rebais	DELORME	Jean-Marc	delorme.jm930@orange.fr	01 64 20 96 95
77970	Boisdon	ÉON	Loïc	eonloic@free.fr	06 25 62 35 26
77320	Montolivet	GIORGETTI	Pascal	giorgetti.pascal@wanadoo.fr	06 03 03 39 71
77720	Mormant	Houy	Michel	michel.houy@sfr.fr	06 03 41 16 04
77220	Liverdy	KRAUSS	Gilles	mcl.apic77@outlook.com	06 82 23 33 24
77176	NANDY	LACUBE	Jean	j.lacube@wanadoo.fr	06 85 03 20 49
77720	Mormant	Lesage	Claude	claud.lesage77@yahoo.fr	01 64 06 98 84
77000	Melun	PILLAS	François	mrpillas@aol.com	06 84 61 94 68
77190	Dammarie les Lys	POLONOVSKI	Gilbert- Michel	gmp77@free.fr	06 36 66 36 17
77000	Livry sur Seine	Ringenbach	Didier	didier.ringenbach@laposte.net	06 79 77 02 09
77190	Dammarie les Lys	Ville	Jean-Paul	jean-paul.ville@wanadoo.fr	01 64 37 27 45
77940	VOULX	THOMERET	Jean Luc	jl.thomeret@wanadoo.fr	06 76 06 40 75

Groupement de défense Sanitaire des Abeilles GDSA77

Maison de l'Élevage 77350 Le Mée sur Seine

www.apiculture77.fr

RIB : Banque Postale IBAN 20041 00001 0080203H020 BIC FR39 2004 1000 0100 8020 3HO2 012